

**Uchwała Nr XLV/286/18  
Rady Gminy Bledzew  
z dnia 28 marca 2018 r.**

**w sprawie zmiany Uchwały Rady Gminy Bledzew Nr XI/54/11 z dnia 30 czerwca 2011 r.**

Na podstawie art. 18 ust. 2 pkt 15 ustawy z dnia 8 marca 1990 r. o samorządzie gminnym (Dz. U. z 2017 r. , poz. 1875 tj. ze zm.) oraz art. 10 ust. 1 i 2 w zw. z art. 7 ust.1 i 2 ustawy z dnia 21 marca 1985 r. o drogach publicznych (Dz. U. z 2017 r. , poz.2222 tj. ze zm.), po zasięgnięciu opinii Zarządu Powiatu Międzyrzeckiego, Rada Gminy Bledzew uchwala co następuje:

§ 1.

W §1.pkt 8 uchwały Rady Gminy Bledzew Nr XI/54/11 z dnia 30 czerwca 2011 r. zmienia się oznaczenie działki numer 77 na oznaczenie 77/2 zgodnie z załącznikiem graficznym nr 1.

§ 2.

W §1. pkt 9 uchwały Rady Gminy Bledzew Nr XI/54/11 z dnia 30 czerwca 2011 r. zmienia się oznaczenie działki numer 177/1 na oznaczenie działka numer 177/11 i działka numer 177/18 zgodnie z załącznikiem graficznym nr 2.

§ 3.

W §1. pkt 5 uchwały Rady Gminy Bledzew Nr XI/54/11 z dnia 30 czerwca 2011 r. dodaje się zapis : ustala się przebieg drogi gminnej na działkach nr 224/3 i numer 207/3 położonych w obrębie Popowo zgodnie z załącznikiem graficznym nr 3.

§ 4.

Wykonanie uchwały powierza się Wójtowi Gminy Bledzew.



§ 5.

Uchwała wchodzi w życie po upływie 14 dni od dnia ogłoszenia w  
Dzienniku Urzędowym Województwa Lubuskiego.

PRZEWODNICZĄCY  
RADY GMINY BLEDZEW

*Mieczysław Wirszyc*  
Mieczysław Wirszyc

Jednostka ewid. 080301_2 Bledzew Obręb 0008 GORUŃSKO WYCINEK MAPY EWIDENCYJNEJ SKALA 1: 1000	MAPA Z PROJEKTEM PODZIAŁU NIERUCHOMOŚCI działka nr 77  KW GW1M/00021168	Klauzula o przyjęciu operatu do państwowego zasobu geodezyjno-kartograficznego
Granice nieruchomości objętej podziałem przyjęte wg. istniejącego stanu prawnego, w operacie technicznym nr KERG	Projektowany podział wykonano na podstawie Postanowienia Wójta Gm. Bledzew Nr RG.GR.6831.6.2016 z dnia 20.07.2016r.  Nr ewid.zgt. 757/2016	Projekt podziału wykonał BIURO GEODEZYJNO-KARTOGRAFICZNE Jerzy Jankowski ul. 30 Stycznia 10 B/10, 66-300 Międzyrzec 505-101 26-86 Regon 2101 712

Załącznik nr 1  
do Uchwały Nr XLV/286/18  
Rady Gminy Bledzew  
z dnia 28 marca 2018 r.

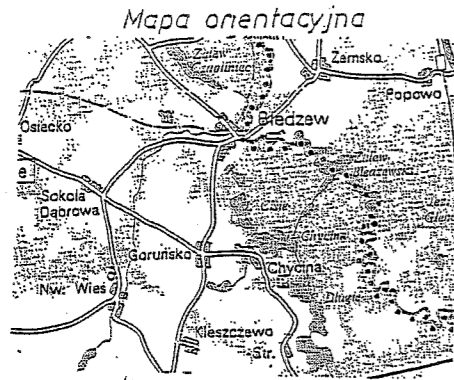

WYKAZ POWIERZCHNI

STAN DOTYCHCZASOWY			STAN NOWY		
Nr dz.	Właściciel	KW	Pow. w ha	Nr dz.	Pow. ha
77	Gmina Bledzew	GW1M/000	1,49	7711	0,0737
				7712	1,42
				Razem	1,4937

Z up. Wójta Gminy  
Wojciech Andrzejewski  
Sekretarz Gminy

Niniejszy projekt podziału  
nieruchomości został zatwierdzony  
decyzją nr 10.08.2016  
z dnia 10.08.2016

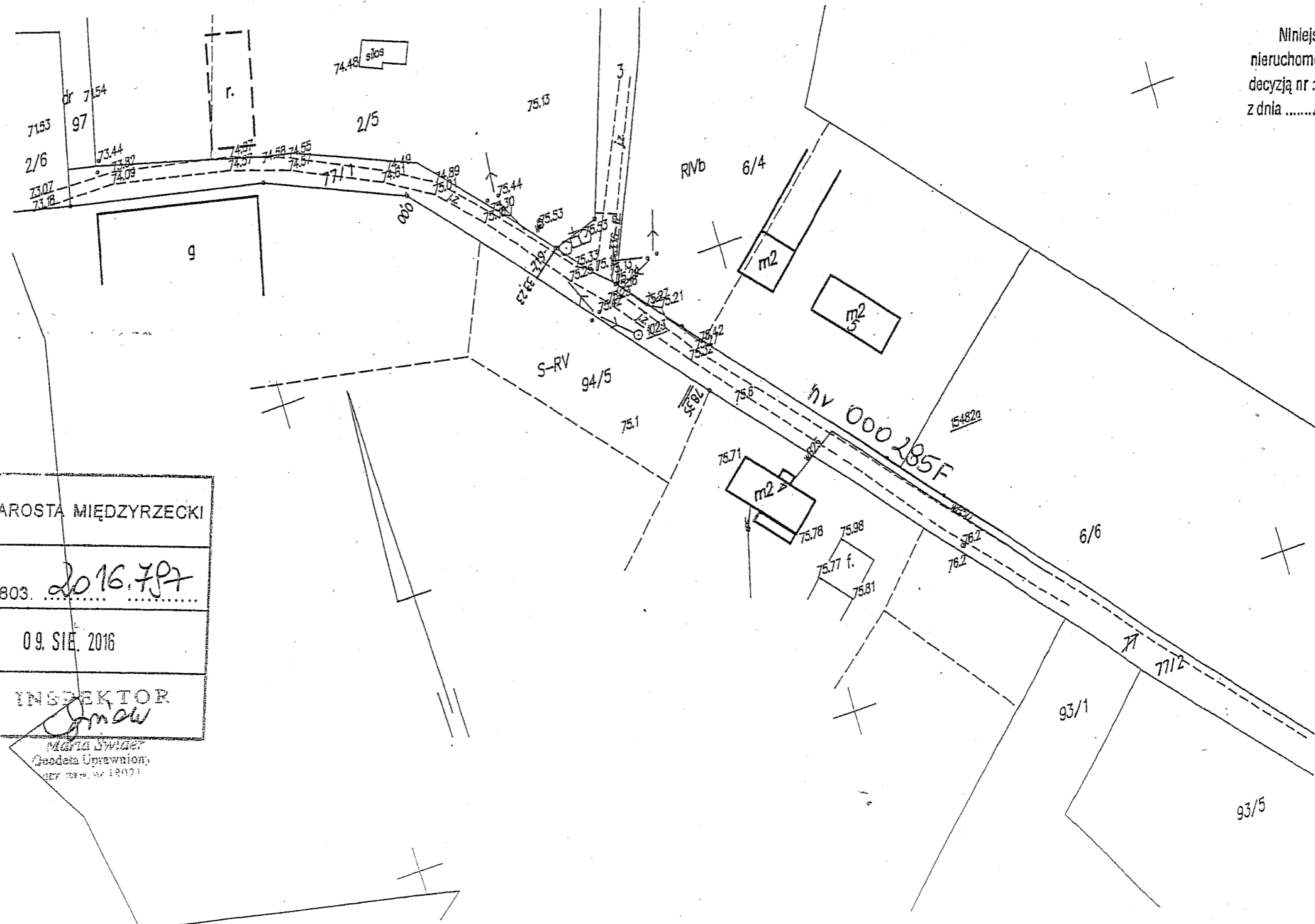

Organ prowadzący państwowy zasób geodezyjny i kartograficzny	STAROSTA MIĘDZYRZECKI
Identyfikator ewidencyjny materiału zasobu	P.0803. <u>2016.7P7</u>
Data wpisania do ewidencji materiałów zasobu	09. SIE. 2016
Imię, nazwisko i podpis osoby reprezentującej organ	INSPEKTOR <u>[Signature]</u> MAGDA ŚWIAŁEK Geodeta Uprawniony UDZ. 22.07.1997

Jednostka ewid. 080307\_2  
**BLEDZEW**  
 Obręb 0009  
**CHYCINA**  
 WYCINEK MAPY EWIDENCYJNEJ  
 SKALA 1:1000

**MAPA Z PROJEKTEM  
 PODZIAŁU  
 NIERUCHOMOŚCI**  
 działka nr 177/1  
 KW GW1M/00021181

Klauzula o przyjęciu operatu do państwowego zasobu geodezyjno-kartograficznego

Granice nieruchomości objętej podziałem przyjęte wg. istniejącego stanu prawnego w operacie technicznym nr KERG 78/11/19/98

Projektowany podział wykonano na podstawie Postanowienia Wójta Gm. Bledzew nr RG.GR.6831.16.2016 z dnia 14.12.2016  
 Nr ewid.zgł. 1340/2016

Projekt podziału wykonał  
**INGIENIER W KARTOGRAFII**  
**Jarosław Andrzejewski**  
 10 Stycznia 2016 r. 66-300  
 96-101-06-86 Regon 21

Organ prowadzący ewidencję zasobu geodezyjno-kartograficznego: **STAROSTA MIĘDZYRZECKI**

Identyfikator ewidencyjny nieruchomości zasobu: P.0803. **2017.90**

Data wydania operatu geodezyjnego: **27. STY. 2017**

Imię, nazwisko i podpis osoby reprezentującej organ:  
**Z up. STAROSTY**  
*mgr Jarosław Andrzejewski*  
 KIEROWNIK  
 Powiatowego Ośrodka Dokumentacji Geodezyjnej i Kartograficznej

Mapa orientacyjna

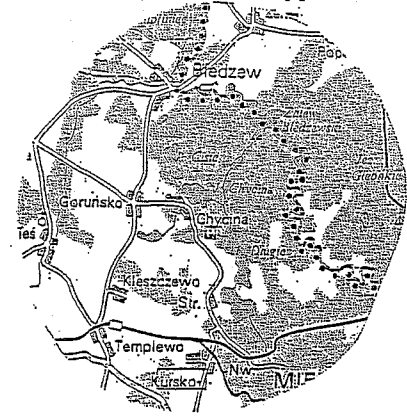

WYKAZ POWIERZCHNI

STAN DOTYCHCZASOWY				STAN NOWY	
Nr dz.	Właściciel	KW	Pow. w ha	Nr dz.	Pow. ha
177/1	Gmina Bledzew	GW1M/00021181	0,0794	177/11	0,0596
				177/12	0,0015
				177/13	0,0030
				177/14	0,0030
				177/15	0,0030
				177/16	0,0030
				177/17	0,0024
				177/18	0,0039
				Razem	0,0794

Załącznik nr 2  
 do Uchwały Nr XLV/286/18  
 Rady Gminy Bledzew  
 z dnia 28 marca 2018 r.

Niniejszy projekt podziału nieruchomości został zatwierdzony decyzją nr **RG.GR.6831.16.2016** z dnia **08.02.2017**

Z up. Wójta Gminy  
**Wojciech Andrzejewski**  
 Sekretarz Gminy

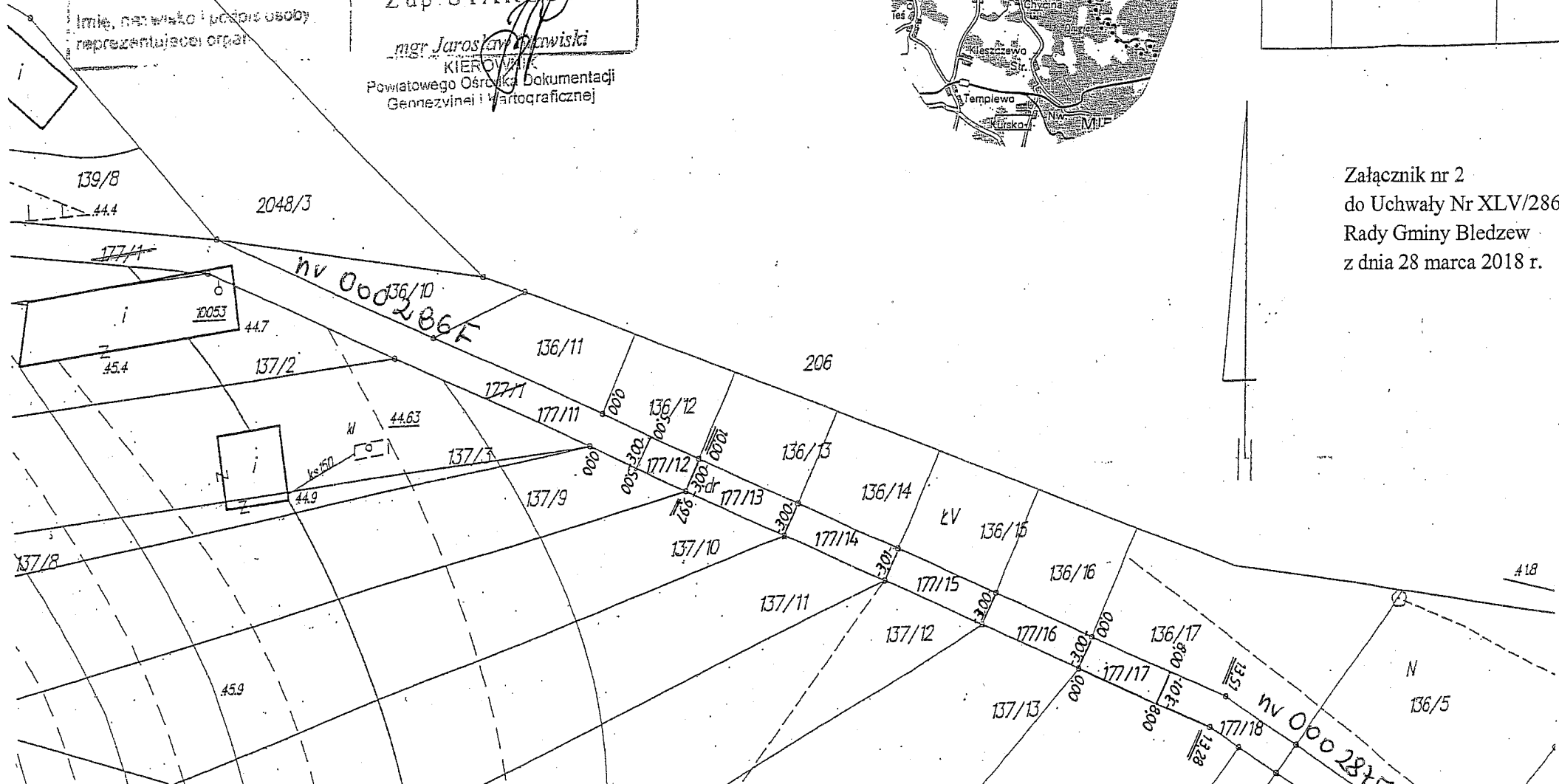

2206

2205/2

2223/1

obwód POPOWO  
gm. Bledzew

Załącznik nr 3  
do Uchwały Nr XLV/286/18  
Rady Gminy Bledzew  
z dnia 28 marca 2018 r.

2224/1

2207/1

2223/2

2225/1

2226/1

2226/3

224/3

2224/2

nr 000 203F  
2227/1  
207/3

nr 000 268F

304

2207/2

2226/2

2261

2227/2

2225/2

2226/4

2262

2228/1

2226/5

2227/3

2263

229/3

2227/4

297